



LA LETTRE D'INFORMATION DU CHANTIER

LE CHANTIER DE DECONSTRUCTION

Les travaux en cours :

- Travaux de désamiantage :
 - Bâtiment R14 (au niveau du lot D3 de la zone 4B)
 - Bâtiment R08 (au niveau du lot D1/D2 de la zone 4B et 4A)
 - Bâtiment R01 (au niveau de la zone 4A)
- Travaux de démolition :
 - Bâtiment restaurant (au niveau du lot C de la zone 4B)
- Travaux de curage :
 - Bâtiment annexe R08 (au niveau du lot D1/D2 de la zone 4B et 4A)
 - Bunker (au niveau du lot A de la zone 3)

Les travaux programmés deuxième quinzaine de février et début mars :

- Travaux de désamiantage :
 - Bâtiment R14 (au niveau du lot D3 de la zone 4B)
 - Bâtiment R08 (au niveau du lot D1/D2 de la zone 4B et 4A)
- Travaux de démolition :
 - Bâtiment restaurant (au niveau du lot C de la zone 4B)
 - Bâtiment R01 (au niveau de la zone 4A)
- Travaux de curage :
 - Bâtiment annexe R08 (au niveau du lot D1/D2 de la zone 4B et 4A)

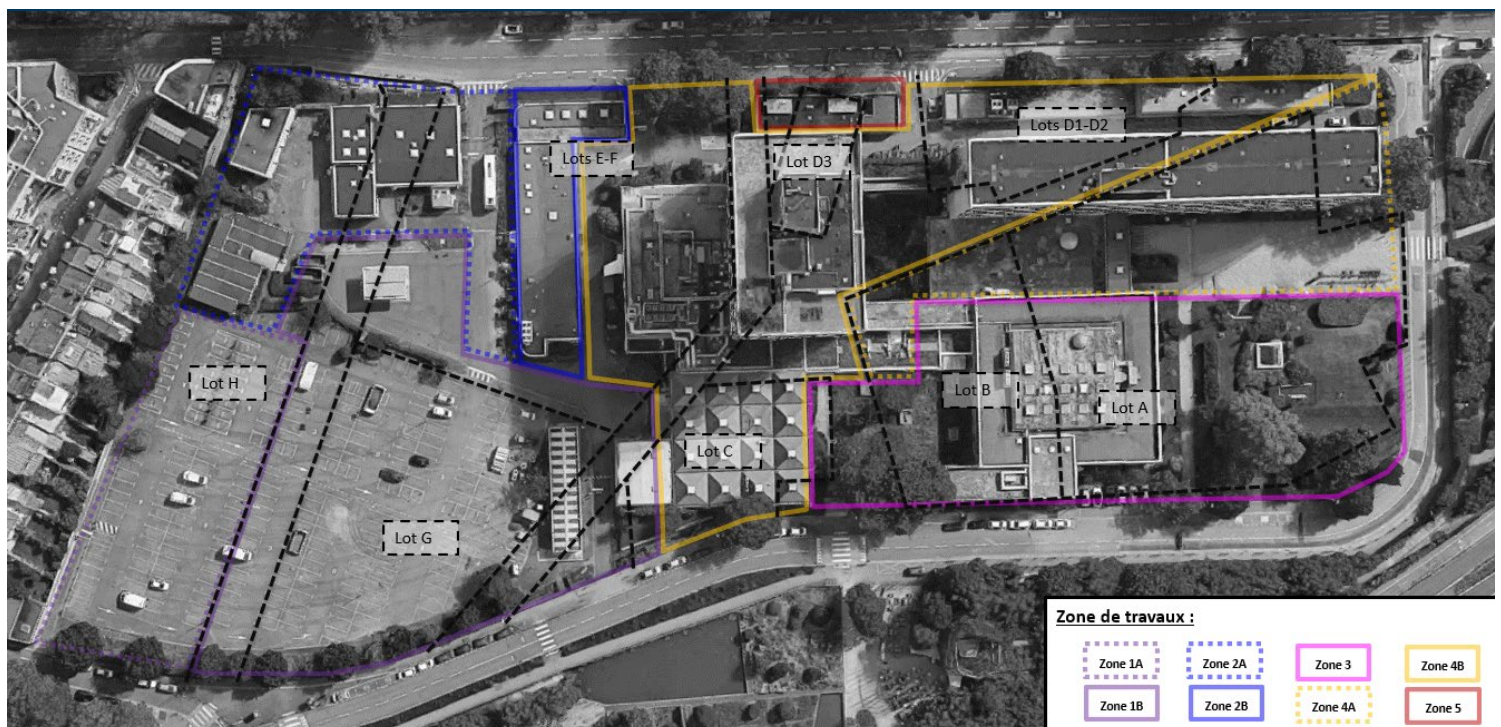

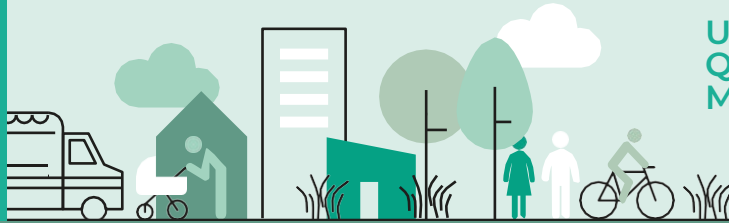

LA LETTRE D'INFORMATION DU CHANTIER

LE CHANTIER DU LOT G



Travaux programmés en février :

- Fondations profondes par pieux
- Installation témoin de façade en Gros œuvre
- Reçage tête de parois moulées avec brise roche (*travaux pouvant être bruyants*)
- Réalisation de la poutre de couronnement des parois moulées

Travaux programmés en mars :

- Travaux de terrassement
- Rabotage parois moulées à l'avancement du terrassement (*travaux pouvant être bruyants*)
- Mise en place de la première grue
- Mise en place des tirants

1. Plan d'installation de chantier du lot G :

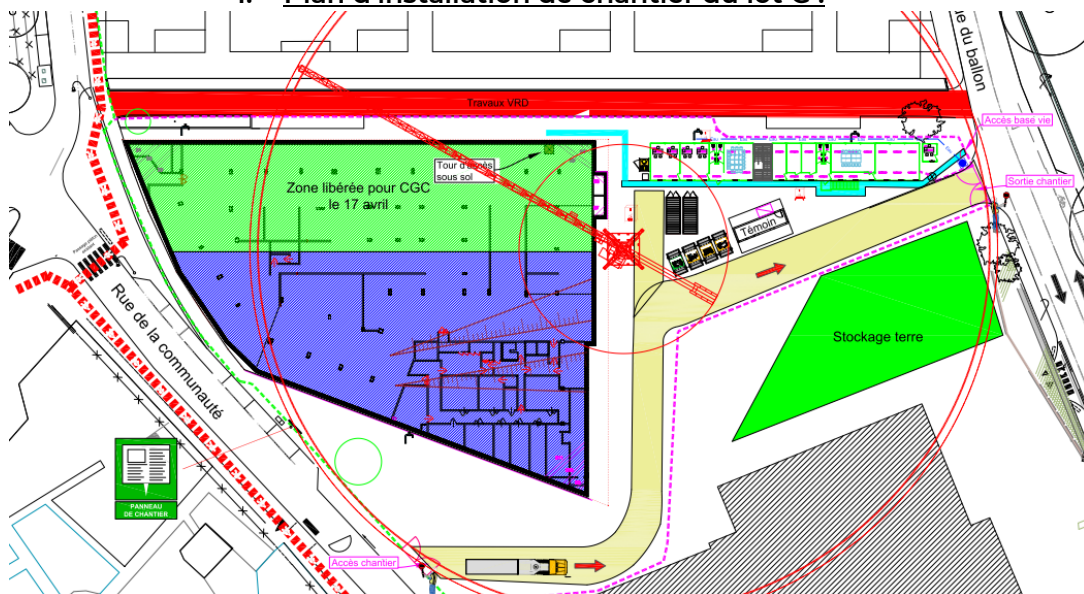



LA LETTRE D'INFORMATION DU CHANTIER

LE CHANTIER DE VRD

Les travaux en cours :

- Travaux préparatoires et installation de chantier

Les travaux programmés de début mars à fin mai 2024 pour création de la voie nouvelle entre lot E,F,G et H :

- Travaux de pompage
- Travaux de terrassement
- Travaux d'assainissement
- Travaux de réseaux
- Travaux de revêtements provisoires de voirie

Zone de travaux de VRD et gestion des flux :

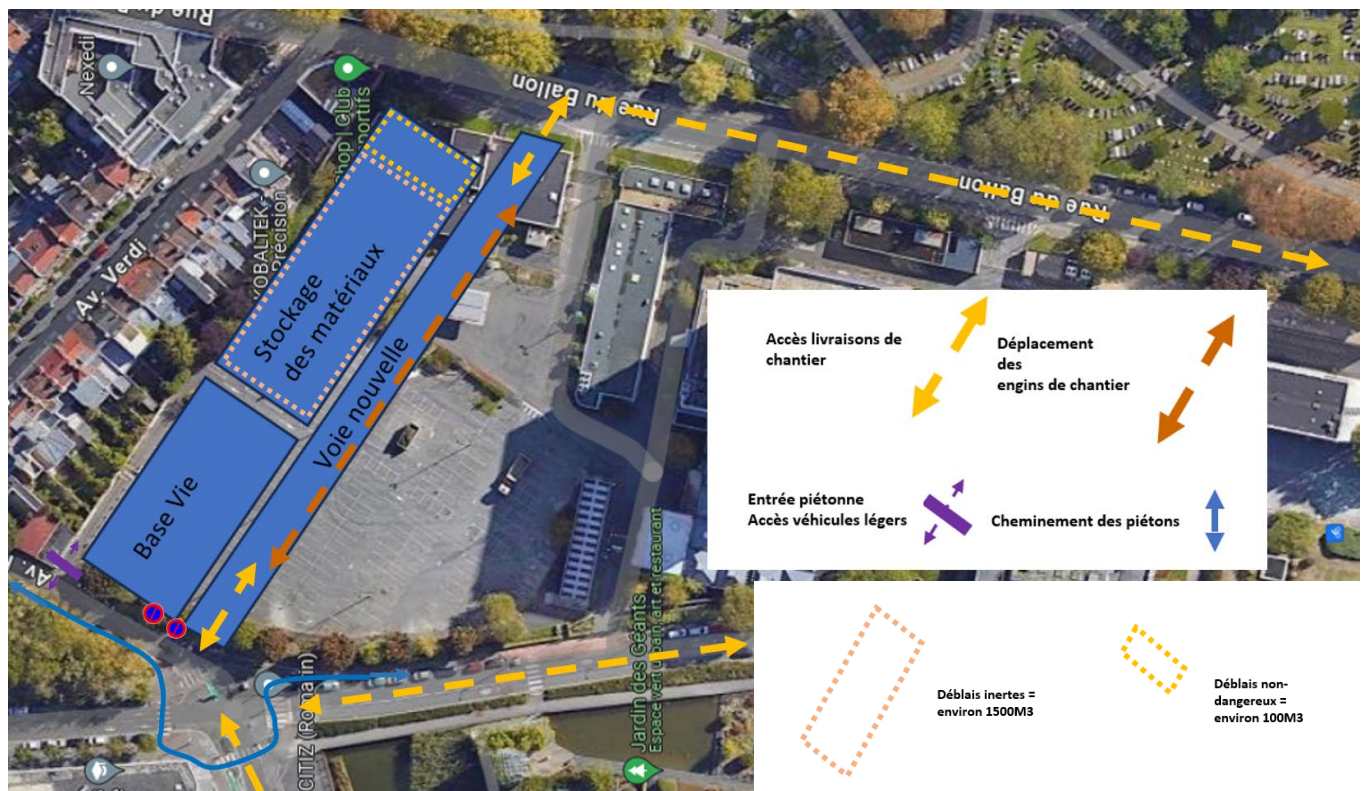

Les matériaux issus du chantier seront stockés sur une hauteur maximale de 2,00m.

Les poussières de chantier seront traitées par arrosage au moyen d'un camion-citerne afin d'en réduire l'émission.

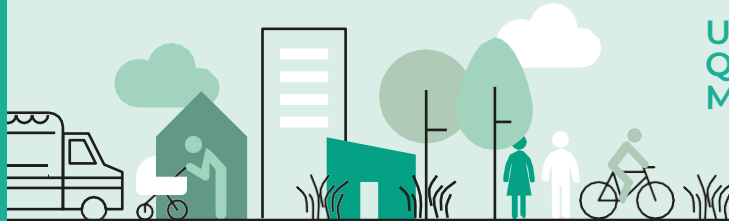

LA LETTRE D'INFORMATION DU CHANTIER

Horaires de chantier :

- 7h à 20h
- Travaux bruyants à partir de 8h

Contact :

Si vous avez des questions concernant le chantier, vous pourrez dorénavant prendre attache avec les personnes suivantes (dans l'ordre indiqué) :

- François DUBOIS, Conducteur de Travaux, entreprise RENARD : francois.dubois@sas-renard.fr,
- Franck PICARD, Maître d'oeuvre d'exécution déconstruction, ARTELIA : franck.picard@arteliagroup.com,
- Damien DELAUNAY, Conducteur de Travaux, entreprise EUROVIA : damien.delaunay@eurovia.com,
- Christophe FERNANDES, Assistant Maîtrise d'Ouvrage BNP Paribas Immobilier : christophe.fernandes@realestate.bnpparibas,

Les lettres d'information sont diffusées de la manière suivante :

- Affichage sur la palissade
- Et mis en ligne sur le site internet : <https://metropolitan-square.fr>

Vous pourrez ainsi retrouver toutes les lettres d'information de chantier en scannant le QR code ci-dessous :

